

## Jak wpisać zadanie domowe zawierające link do zasobów na dysku OneDrive? Jak monitorować i odczytywać odpowiedzi uczniów?

### Zagadnienia omawiane w poradzie

- Wpisywanie zadań domowych zawierających link do zasobów na dysku OneDrive
- Monitorowanie i odczytywanie odpowiedzi uczniów

### Wpisywanie zadań domowych zawierających link do zasobów na dysku OneDrive

W sekcji **Zadania domowe** nauczyciel może przekazywać informacje o tym, jakie zadania uczniowie powinni realizować w domu. Może opisać zadanie, określić czy i na kiedy wymaga odpowiedzi oraz podać, którzy uczniowie w klasie mają wykonać zadanie. W najnowszej wersji do załączonych treści można również dodać aktywne linki do zewnętrznych materiałów oraz linki do zasobów zamieszczonych na OneDrive.

Jak to zrobić?

1. W trakcie dodawania zadania domowego naciśnij **Dodaj z OneDrive**.

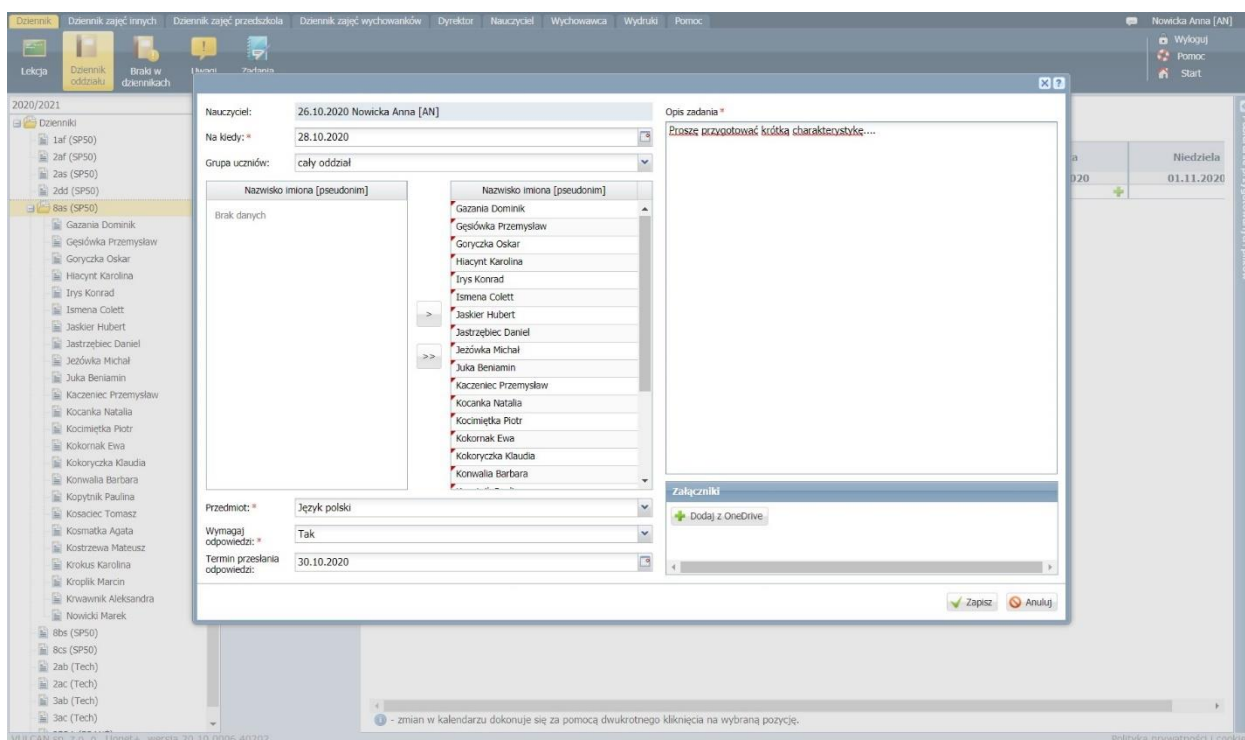

## 2. Aplikacja zapyta czy chcesz postąpić się:

- indywidualnym kontem Microsoft czy
- organizacyjnym kontem Microsoft (ta opcja dotyczy pracowników i uczniów, którym szkoła udostępniła konta w ramach pakietu „Office 365 dla Edukacji”).

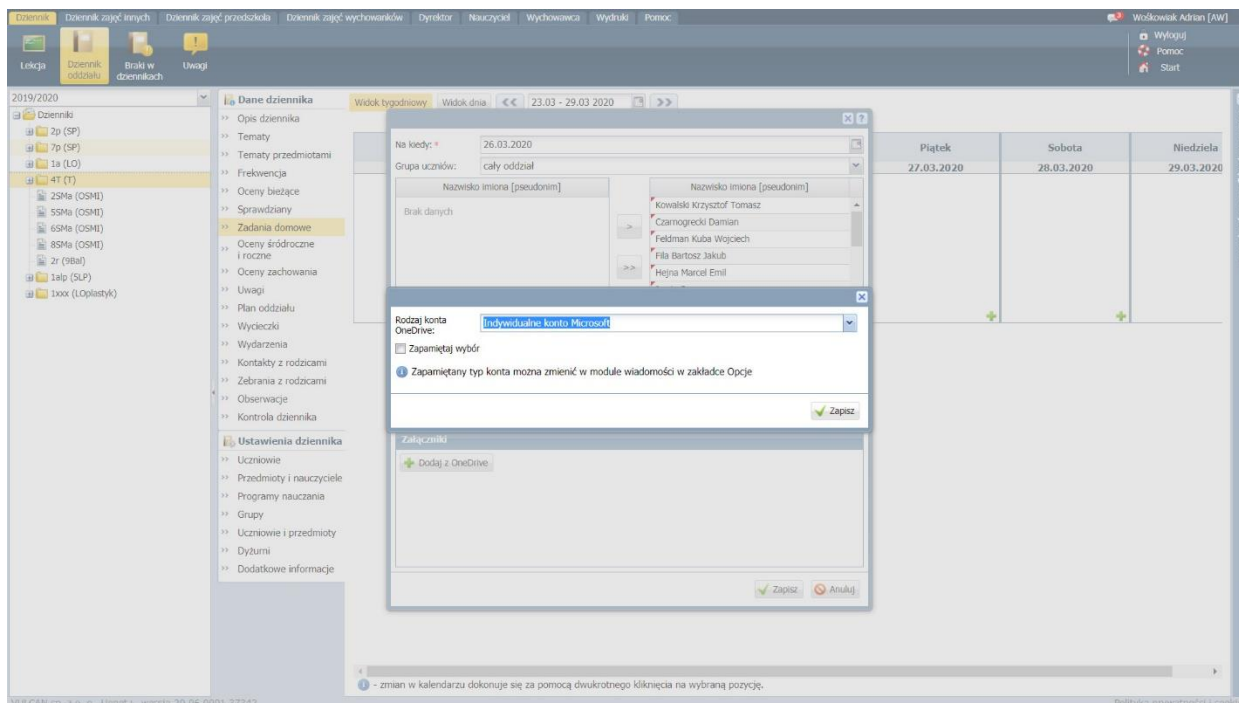

Możesz również zaznaczyć, żeby Twój wybór rodzaju konta został zapamiętany i nie będziesz musiał za każdym razem wykonywać tej czynności. Swoją decyzję możesz zawsze zmienić na zakładce **Opcje** w *Module Wiadomości*.

Jeśli wyboru konta i akceptacji dla udostępniania poprzez UONET+ dokonałeś wcześniej przy dodawaniu załączników w module wiadomości. Aplikacja nie będzie ponownie o to pytać.

- Następnie zostaniesz przekierowany do okna logowania Microsoft. Zaloguj się swoimi danymi dostępowymi do OneDrive. **Uwaga!** Nie jest to login i hasło do systemu UONET+.

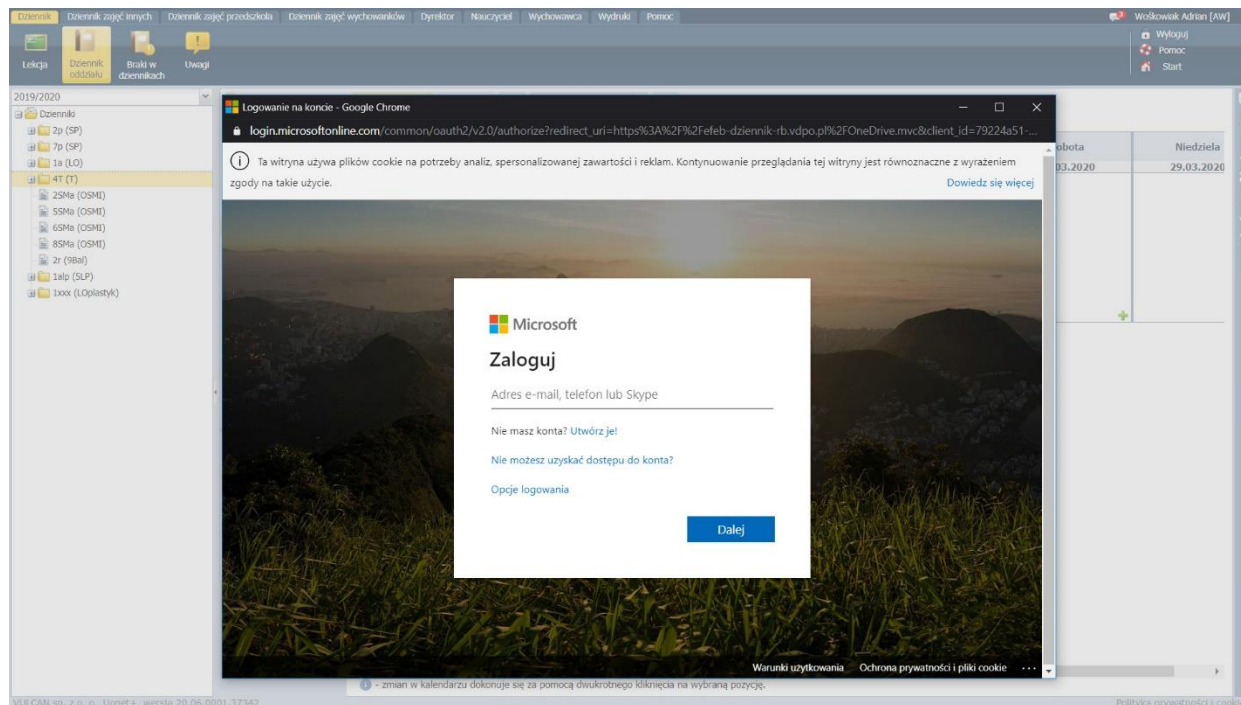

- Jednorazowo zostaniesz zapytany czy wyrażasz zgodę na przekazywanie za pomocą UONET+ plików do i z Twojego OneDrive. Jeśli będziesz chciał cofnąć tę zgodę zawsze możesz to zrobić w ustawieniach Twojego konta Microsoft.

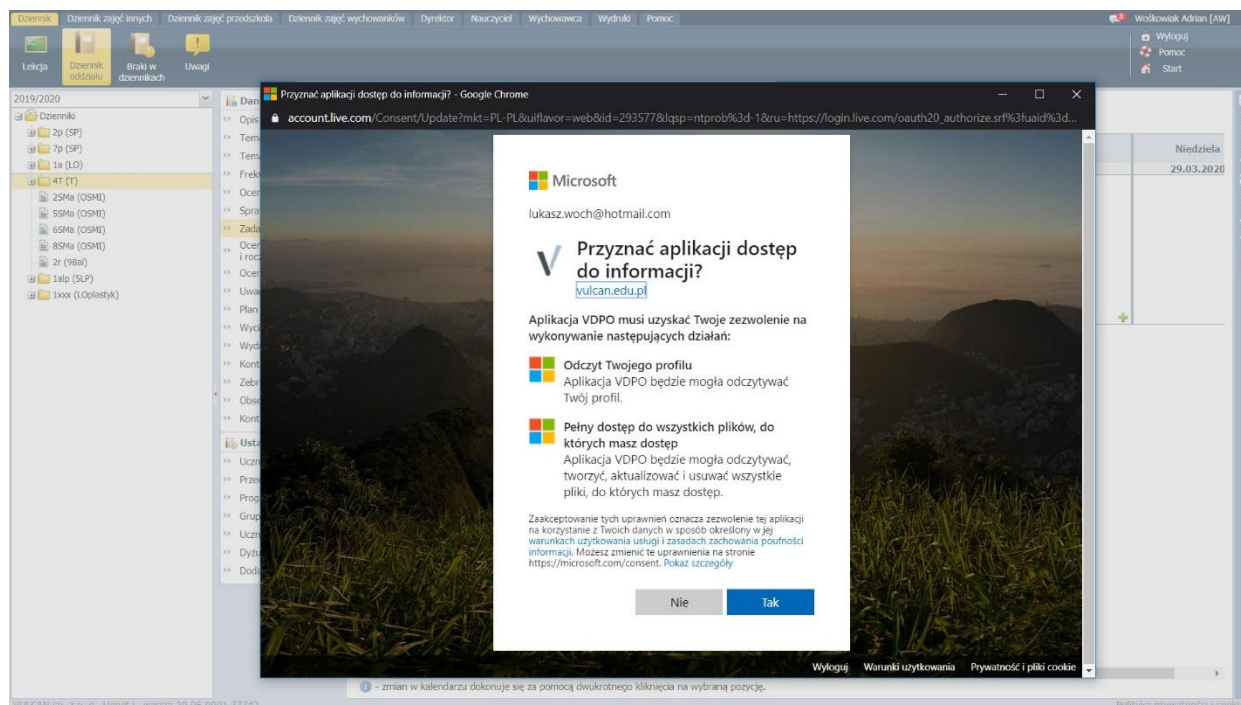

5. Wskaż na OneDrive plik, do którego link chcesz wysłać w zadaniu domowym i naciśnij **Otwórz**.  
**Uwaga!** Aby zaznaczyć plik upewnij się, że został postawiony znacznik, jak na obrazku poniżej.

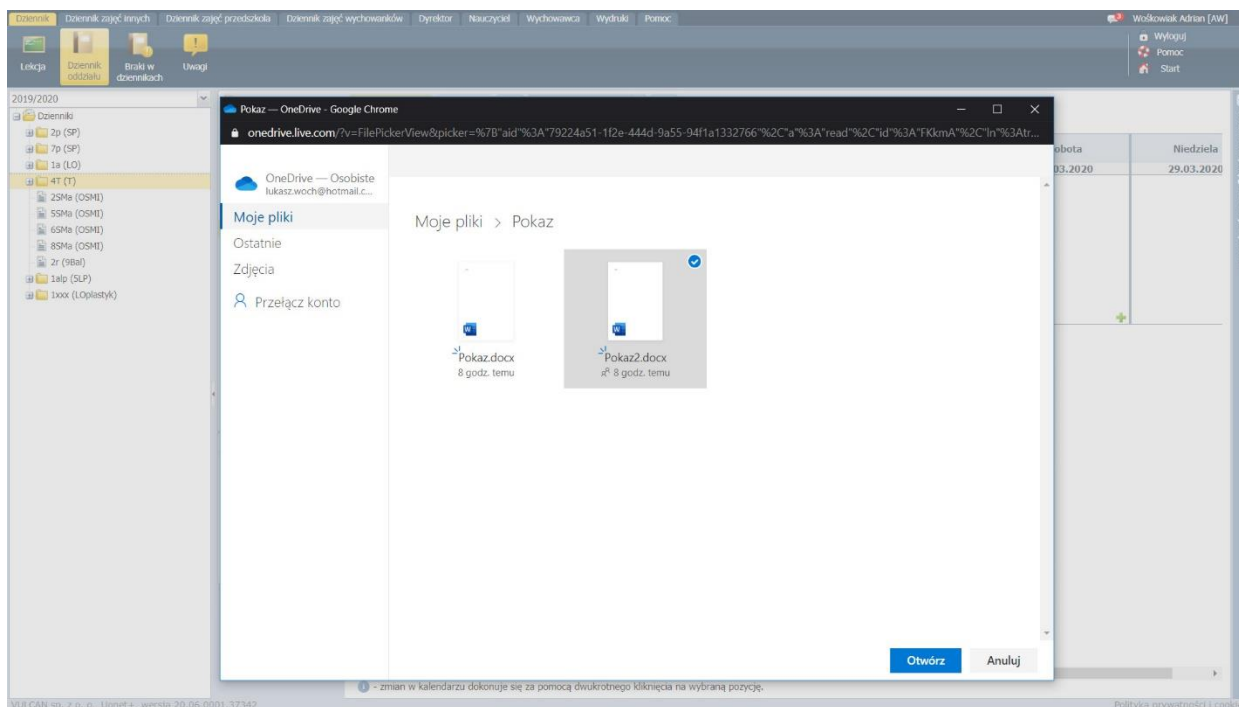

W oknie wskazywania możesz również dodać do OneDrive plik, który masz lokalnie zapisany na dysku komputera.

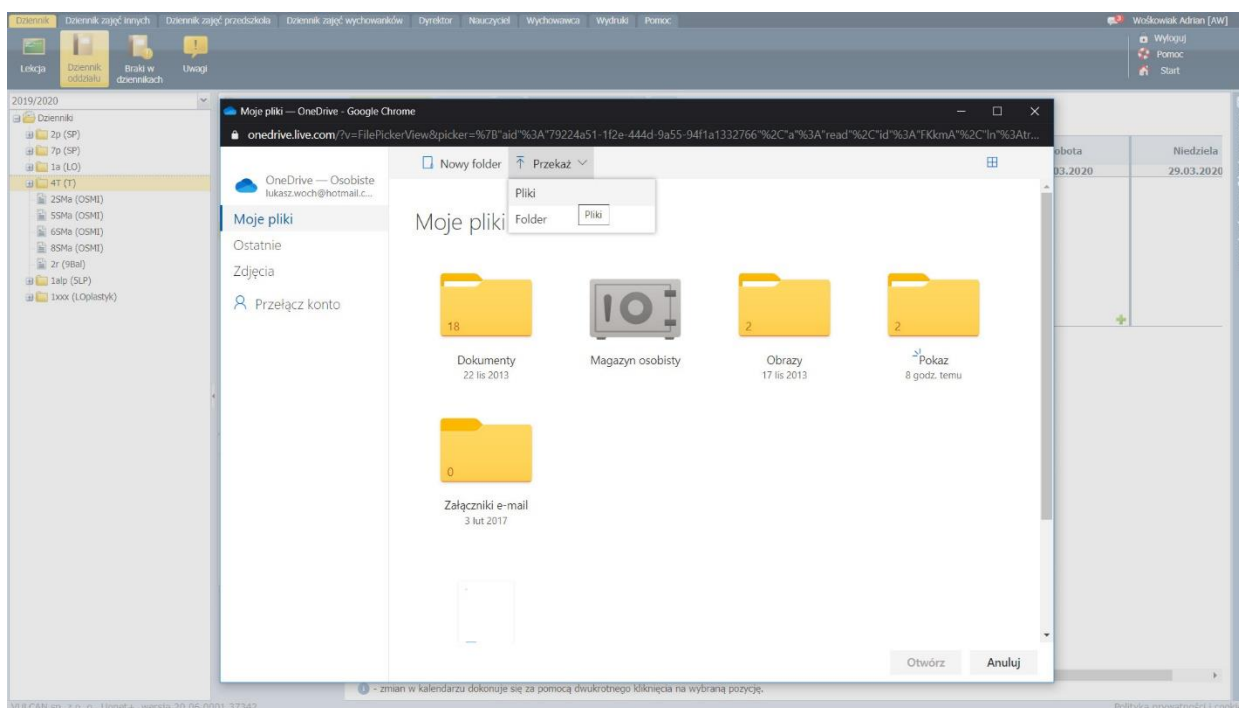

6. W oknie dodawania zadania domowego naciśnij **Zapisz**.
7. Uczniowie i rodzice uzyskują dostęp do pliku po kliknięciu na link widoczny na Witrynie w sekcji **Zadania domowe**. Mogą również udzielić odpowiedzi na zadania w formie tekstowej lub dodać załącznik ze swoich zasobów OneDrive.

Wszystkie pliki umieszczane na OneDrive domyślnie pozwalają odbiorcom na ich edycję. Można to jednak prosto zmienić logując się do swojego konta OneDrive i zmieniając parametr dotyczący uprawnień dla osób dysponujących linkiem do pliku.

The screenshot shows the UONET+ interface with a sidebar menu on the left containing: Plan zajęć, Lekcje, Sprawdziany, zadania, Szkoła i nauczyciele, Opłaty, Formularze, Dostęp mobilny, and Pomoc. The main content area displays a list of homework assignments:

- Wtorek, 27.10.2020**: Nie zlecono zadań domowych.
- Środa, 28.10.2020**: Nie zlecono zadań domowych. Below this, a table shows details for a Polish language assignment:

Przedmiot	Język polski
Opis	Proszę przygotować krótką charakterystykę...
Nauczyciel, data	Nowicka Anna [AN], 26.10.2020
Termin realizacji	piątek, 30 października 2020 – pozostało 5 dni
Odpowiedź wymagana	Tak

A blue button labeled "ODPOWIEDZ" is visible below the table.
- Czwartek, 29.10.2020**: Nie zlecono zadań domowych.

The screenshot shows the UONET+ interface with a modal window titled "Język polski - Zadanie domowe" overlaid on the assignment details for Wednesday, 28.10.2020. The modal window contains:

- A text input field with the text "Przesyłam odpowiedź do zadania".
- A section titled "Załączniki" with a blue button labeled "DODAJ Z ONEDRIVE".
- At the bottom of the modal, two buttons: "WYŚLIJ" and "ANULUJ".

## Monitorowanie i odczytywanie odpowiedzi uczniów

Zalecamy aby czynności dotyczące zadawania oraz sprawdzania zadań domowych realizować poprzez moduł zadań domowych dostępny w dzienniku. Moduł pozwala na zadawanie zadań i śledzenie ich realizacji przez uczniów.

Moduł zadań domowych pozwala przydzielać zadania na wygodnej miesięcznej siatce kalendarza.

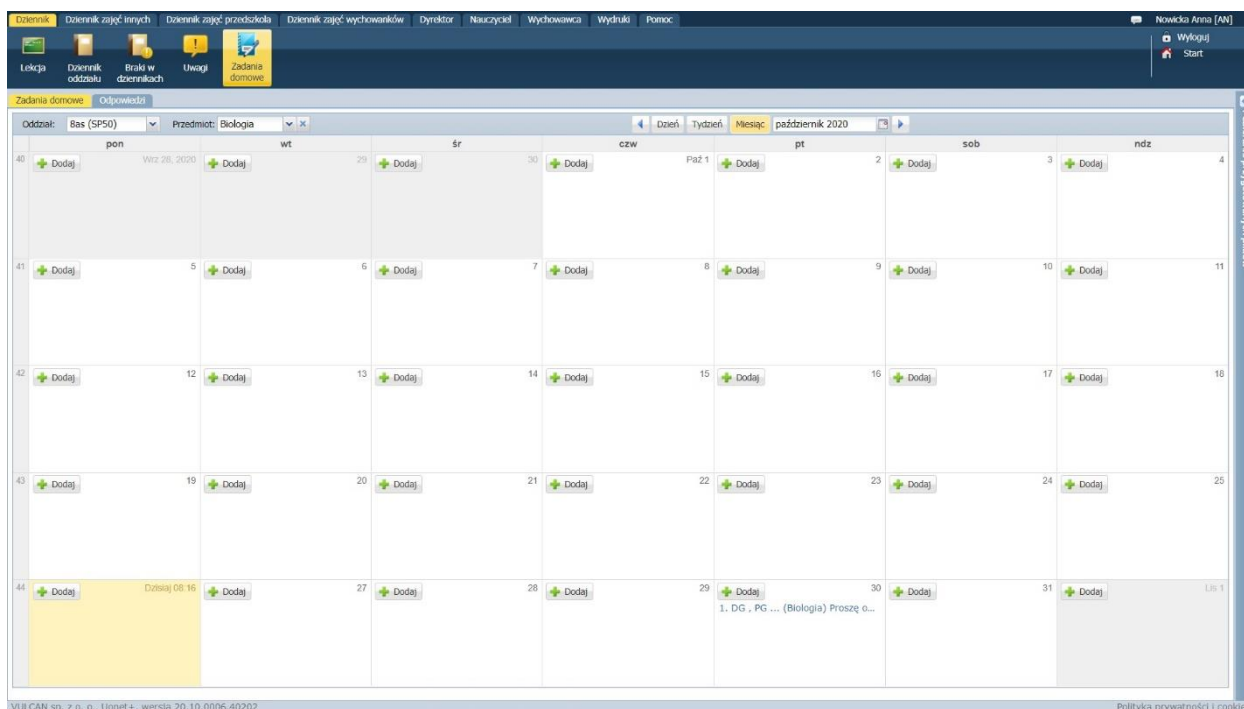

Moduł podzielony jest na dwie zakładki **Zadania domowe** (tu zapowiada się zadania) oraz **Odpowiedzi** (tu nauczyciel widzi stan realizacji zadań przez poszczególnych uczniów).

Status zadań domowych można śledzić w wielu różnych układach: wg przedmiotów, uczniów, statusu realizacji oraz w widoku dnia. Po wybraniu określonych parametrów zgodnych z osobistymi preferencjami, widoczna jest lista przydzielonych zadań domowych oraz stan ich realizacji.



Dzień	Uczeń	Przedmiot	Opis zadania	Załączniki	Odpowiedź ucznia	Załączniki odpowiedzi	Termin rozwiązania	Data otrzymania	Komentarz nauczyci...	Status zadania
2020-10-30	Gazania Dominik	Biologia	Proszę opisać cykl zy...	Brak załączników	Brak komentarza	Brak załączników	30.10.2020		Brak komentarza	Przesłano do ucznia
2020-10-30	Gęsiówka Przemysław	Biologia	Proszę opisać cykl zy...	Brak załączników	Brak komentarza	Brak załączników	30.10.2020		Brak komentarza	Przesłano do ucznia
2020-10-30	Goryczka Oskar	Biologia	Proszę opisać cykl zy...	Brak załączników	Brak komentarza	Brak załączników	30.10.2020		Brak komentarza	Przesłano do ucznia
2020-10-30	Hlacynt Karolina	Biologia	Proszę opisać cykl zy...	Brak załączników	Brak komentarza	Brak załączników	30.10.2020		Brak komentarza	Przesłano do ucznia
2020-10-30	Inys Konrad	Biologia	Proszę opisać cykl zy...	Brak załączników	Brak komentarza	Brak załączników	30.10.2020		Brak komentarza	Przesłano do ucznia
2020-10-30	Ismena Colett	Biologia	Proszę opisać cykl zy...	Brak załączników	Brak komentarza	Brak załączników	30.10.2020		Brak komentarza	Przesłano do ucznia
2020-10-30	Jaskier Hubert	Biologia	Proszę opisać cykl zy...	Brak załączników	Brak komentarza	Brak załączników	30.10.2020		Brak komentarza	Przesłano do ucznia
2020-10-30	Jastrzębiec Daniel	Biologia	Proszę opisać cykl zy...	Brak załączników	Brak komentarza	Brak załączników	30.10.2020		Brak komentarza	Przesłano do ucznia
2020-10-30	Jeżowska Michał	Biologia	Proszę opisać cykl zy...	Brak załączników	Brak komentarza	Brak załączników	30.10.2020		Brak komentarza	Przesłano do ucznia
2020-10-30	Juka Benjamin	Biologia	Proszę opisać cykl zy...	Brak załączników	Brak komentarza	Brak załączników	30.10.2020		Brak komentarza	Przesłano do ucznia
2020-10-30	Kaczeniec Przemysław	Biologia	Proszę opisać cykl zy...	Brak załączników	Brak komentarza	Brak załączników	30.10.2020		Brak komentarza	Przesłano do ucznia
2020-10-30	Kocanka Natalia	Biologia	Proszę opisać cykl zy...	Brak załączników	Brak komentarza	Brak załączników	30.10.2020		Brak komentarza	Przesłano do ucznia
2020-10-30	Kocimiełka Piotr	Biologia	Proszę opisać cykl zy...	Brak załączników	Brak komentarza	Brak załączników	30.10.2020		Brak komentarza	Przesłano do ucznia
2020-10-30	Kokornak Ewa	Biologia	Proszę opisać cykl zy...	Brak załączników	Brak komentarza	Brak załączników	30.10.2020		Brak komentarza	Przesłano do ucznia
2020-10-30	Kokorycia Klaudia	Biologia	Proszę opisać cykl zy...	Brak załączników	Brak komentarza	Brak załączników	30.10.2020		Brak komentarza	Przesłano do ucznia
2020-10-30	Kizwała Barbara	Biologia	Proszę opisać cykl zy...	Brak załączników	Brak komentarza	Brak załączników	30.10.2020		Brak komentarza	Przesłano do ucznia
2020-10-30	Kopytnik Paulina	Biologia	Proszę opisać cykl zy...	Brak załączników	Brak komentarza	Brak załączników	30.10.2020		Brak komentarza	Przesłano do ucznia
2020-10-30	Kosaciec Tomasz	Biologia	Proszę opisać cykl zy...	Brak załączników	Brak komentarza	Brak załączników	30.10.2020		Brak komentarza	Przesłano do ucznia
2020-10-30	Kosmicka Agata	Biologia	Proszę opisać cykl zy...	Brak załączników	Brak komentarza	Brak załączników	30.10.2020		Brak komentarza	Przesłano do ucznia
2020-10-30	Kostrzewa Mateusz	Biologia	Proszę opisać cykl zy...	Brak załączników	Brak komentarza	Brak załączników	30.10.2020		Brak komentarza	Przesłano do ucznia
2020-10-30	Krokus Karolina	Biologia	Proszę opisać cykl zy...	Brak załączników	Brak komentarza	Brak załączników	30.10.2020		Brak komentarza	Przesłano do ucznia
2020-10-30	Kruplik Marcin	Biologia	Proszę opisać cykl zy...	Brak załączników	Brak komentarza	Brak załączników	30.10.2020		Brak komentarza	Przesłano do ucznia
2020-10-30	Krwawnik Aleksandra	Biologia	Proszę opisać cykl zy...	Brak załączników	Brak komentarza	Brak załączników	30.10.2020		Brak komentarza	Przesłano do ucznia
2020-10-30	Nowicki Marek	Biologia	Proszę opisać cykl zy...	Brak załączników	Brak komentarza	Brak załączników	30.10.2020		Brak komentarza	Przesłano do ucznia

Typowo proces zadawania zadań i monitorowania ich realizacji przebiega następująco:

1. Po wpisaniu zadania ma ono status **Przesłano do ucznia**.
2. Po udzieleniu odpowiedzi przez ucznia status zmienia się na **Przesłana odpowiedź**.

**UWAGA!** Odpowiedź na zadanie można odczytać po nakierowaniu na nią kursora (wyświetla się w dymku) lub po dwukrotnym kliknięciu przyciskiem myszy (wyświetla się w nowym oknie). Jeśli odpowiedź znajduje się w dokumencie przesłanym z OneDrive, to kliknięcie w link otworzy dokument.

3. Odczytane zadanie nauczyciel może skomentować, klikając ikonę ołówka. Komentarz widoczny jest na *Witrynie ucznia/rodzica*.

Na tym etapie uczeń może poprosić nauczyciela o możliwość ponownego przesłania zmienionej odpowiedzi. Status zadania zmienia się wtedy na **Uczeń prosi o ponowne przesłanie**. Komentując zadanie można również zmienić jego status na zaakceptowane, co uniemożliwi przesłanie uczniowi próśby o zmianę odpowiedzi.

4. W tym module zadania można oceniać również bezpośrednio za pomocą przycisku **Oceń**.

## Jak udostępniać i zarządzać udostępnianymi plikami w OneDrive?

Najpierw warto umieścić zasoby na swoim OneDrive i nadać stosowne uprawnienia do nich, a następnie w szybki sposób dystrybuować linki do tych zasobów poprzez UONET+.

## Jak udostępniać pliki i foldery usługi OneDrive?

Informacje dostępne są pod poniższym linkiem:

<https://support.office.com/pl-pl/article/udost%C4%99pnianie-plik%C3%B3w-i-folder%C3%B3w-us%C5%82ugi-onedrive-9fcc2f7d-de0c-4cec-93b0-a82024800c07>

## Jak założyć konto OneDrive?

Istnieją dwie możliwości:

1. Zakładanie darmowego indywidualnego konta OneDrive:  
<https://products.office.com/pl-pl/onedrive/online-cloud-storage>
2. Zakładanie konta dla pracowników szkoły oraz uczniów w ramach darmowej licencji Office 365 posiadanej przez szkołę: <https://www.microsoft.com/pl-pl/education/products/office>