

UONET+ – opis zmian

Wersja: 19.02

Data aktualizacji: 07-02-2019

Dokumentowanie zajęć rewalidacyjno-wychowawczych

Przystosowano system do prowadzenia dzienników zajęć rewalidacyjno-wychowawczych. W związku z tym wprowadzono następujące zmiany w modułach *Administrowanie*, *Dziennik* i *Zastępstwa*.

Moduł Administrowanie

1. W widoku **Organizacja szkoły/ Dziennik zajęć innych** umożliwiono zakładanie dzienników zajęć rewalidacyjno-wychowawczych.

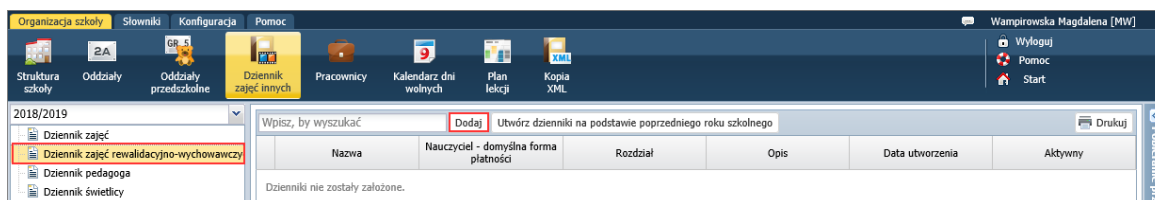

2. W widoku **Organizacja szkoły/ Kopia XML** umożliwiono tworzenie kopii zapasowej dziennika w formacie XML oraz PDF.

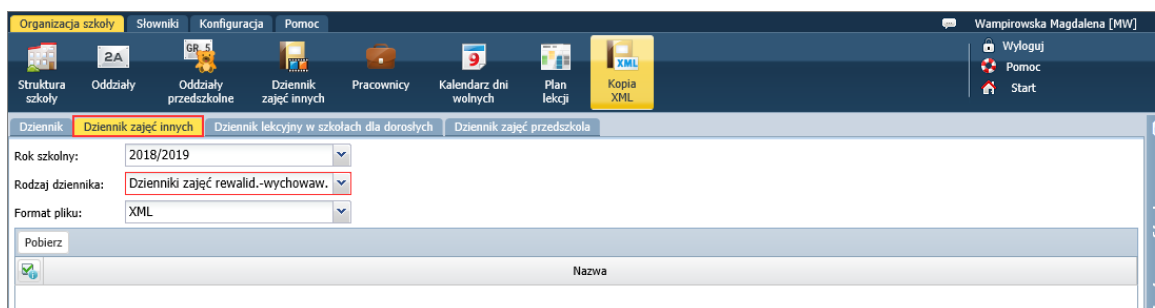

3. W widoku **Konfiguracja/ Blokady dzienników** umożliwiono ustawianie blokad dla dziennika zajęć rewalidacyjno-wychowawczych.

Moduł Dziennik

1. Na wstążce **Dziennik zajęć innych** dodano widok **Dziennik zajęć rewalidacyjno-wychowawczych**, który udostępnia poszczególne strony dziennika.

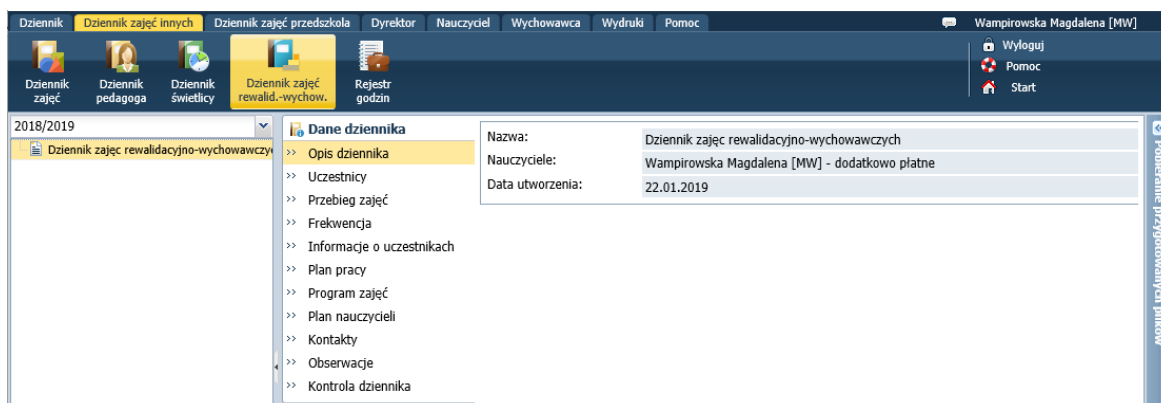

2. Uwzględniono dziennik w rejestrze kontroli dziennika (**Dyrektor/ Rejestr kontroli dziennika**) oraz w rejestrze obserwacji (**Dyrektor/ Rejestr obserwacji**).
3. W widoku **Wydruki/ Wydruki dzienników** drukowanie dziennika zajęć rewalidacyjno-wychowawczych (całego i poszczególnych stron).
4. W zestawieniu **Zrealizowane godziny przez nauczycieli w dziennikach zajęć innych** uwzględniono godziny zajęć rewalidacyjno-wychowawczych (**Dyrektor/ Zestawienia, Nauczyciel/ Zestawienia**).

Moduł Zastępstwa

W wykazie godzin dodatkowych nauczycieli uwzględniono zrealizowane godziny zajęć rewalidacyjno-wychowawczych (**Rozliczanie godzin/ Godziny dodatkowe, karta Godziny z dzienników zajęć innych**).

Inne zmiany w module Dziennik

Dziennik zajęć przedszkola/ Plan pracy

1. Dodano funkcjonalność zatwierdzania miesięcznych planów pracy przez dyrektora.

W związku z tym dyrektorowi umożliwiono przeglądanie i zatwierdzanie planów pracy wszystkich nauczycieli.

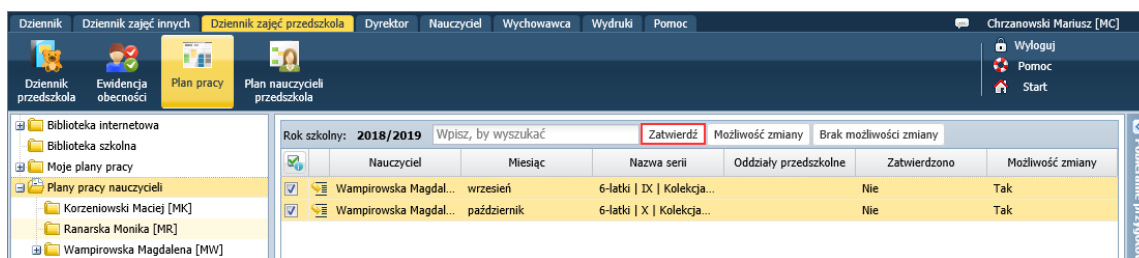

Natomiast nauczycielom umożliwiono wysyłanie powiadomień, że plan pracy jest gotowy do zatwierdzenia. Powiadomienie wysyłane jest po kliknięciu przycisku **Przełącz do zatwierdzenia**.

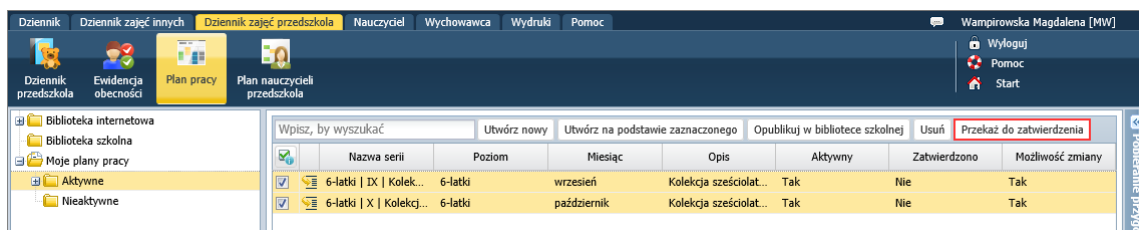

Zatwierdzonych planów pracy nie można modyfikować. W szczególnych przypadkach dyrektor może zezwolić nauczycielowi na wprowadzenie zmian do zatwierdzonego planu pracy poprzez kliknięcie przycisku **Możliwość zmiany**. Za pomocą przycisku **Brak możliwości zmiany** może on ponownie zablokować wprowadzanie zmian.

2. W miesięcznych planach pracy, w opisie dnia dodano pole **Zadania przedszkola** oraz zmieniono nazwę pola **Realizowane obszary podstawy programowej** na **Osiągnięcia dziecka**.

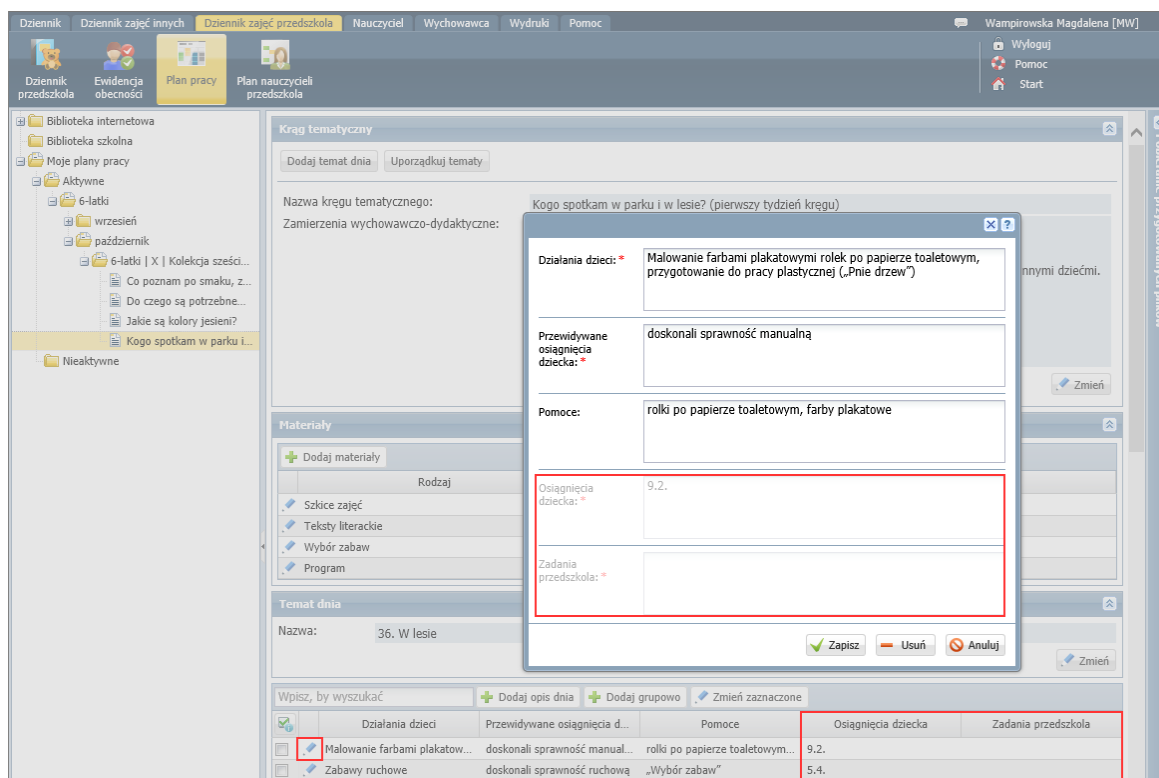

Dziennik/ Wycieczki

1. Dyrektorowi umożliwiono anulowanie zatwierdzonej wycieczki (przycisk **Anuluj zatwierdzone**).

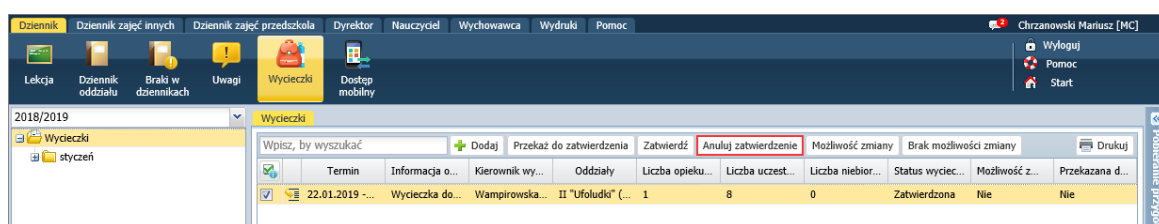

Operacja powoduje usunięcie informacji o wycieczce z wszystkich miejsc systemu, tj. z widoku bieżącej lekcji, z dzienników oddziałów, ze stron startowych opiekunów i uczestników wycieczki, z modułu *Zastępstwa*. Wycieczka po anulowaniu otrzymuje status **Niezatwierdzona**.

2. Wprowadzono następujące zmiany na wydruku **Zgoda rodziców/ opiekunów prawnych**:

- usunięto PESEL uczestnika wycieczki,
- dodano punkt 7 o brzmieniu:

Wyrażam zgodę na przebadanie dziecka w kierunku używania alkoholu, narkotyków i innych środków odurzających.

3. Dodano wydruk **Zgoda rodziców/ opiekunów prawnych (dodatkowe informacje)**. Jest to taki sam wydruk jak **Zgoda rodziców/ opiekunów prawnych**, ale z numerem PESEL uczestnika wycieczki.

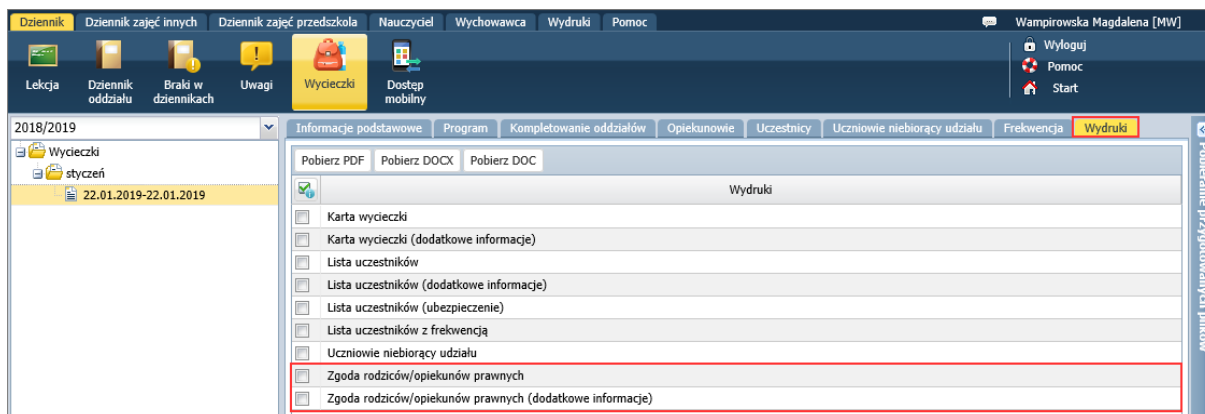

Dziennik/ Lekcja

Podczas dokumentowania lekcji z grupą pomniejszoną o uczestników wycieczki, na karcie **Frekwencja** dodano komunikat o uczniach przebywających na wycieczce.

Wydruki/ Wydruki dzienników

Dodano wydruki dziennika zajęć przedszkola (całego i poszczególnych stron).

Moduł Sekretariat

Kartoteki i księgi/ Księga ewidencji dzieci

Zmodyfikowano wiersz przycisków zastępując niektóre przyciski przyciskiem **Dla zaznaczonych** z rozwijanym menu.

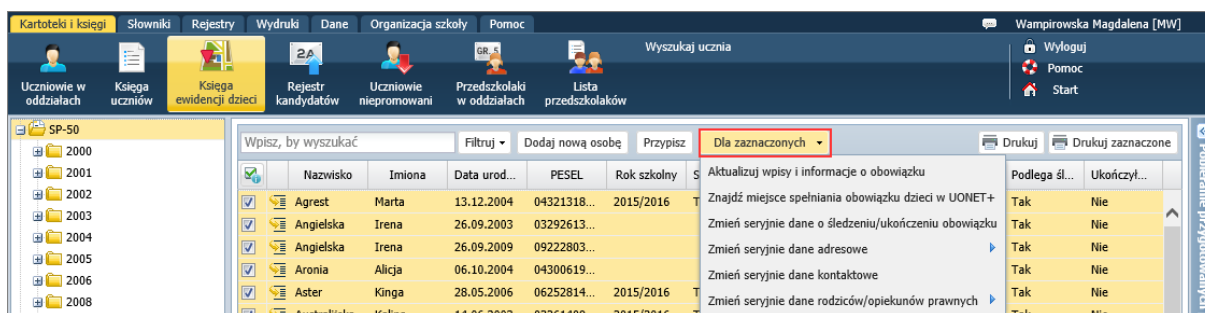

Wydruki/ Korespondencja seryjna, Wydruki/ Korespondencja seryjna przedszkola

Dla wydruków **Dane o uczniu/ Dane osobowe** oraz **Dane o przedszkolaku/ Dane osobowe** rozbudowano listę pól z kategorii **Dane osobowe**. Dodano pola **Lp.** oraz **Gmina** dla każdego rodzaju adresu.

Wydruki/ Wydruki list

W oknie definiowania listy uczniów lub przedszkolaków, w kategorii **Dane osobowe** dodano pola **Lp.**, **Adres zamieszkania – Gmina**, **Adres zameldowania – Gmina**, **Adres korespondencji – Gmina**.

Dane/ Nabory (format SOU)

Umożliwiono eksport danych przedszkolaków w formacie SOU.

Kartoteka ucznia/ przedszkolaka

Zmieniono raport danych osobowych dostępny z karty **Ochrona danych**.